

MODULARIO
T. Cat. N. 106



MINISTERO DELLE FINANZE
DIREZIONE GENERALE DEL CATASTO E DEI SERVIZI TECNICI ERARIALI

Mod. A (Nuovo Catasto Edilizio Urbano)

Lire
100

NUOVO CATASTO EDILIZIO URBANO

(R. DECRETO) LEGGE 13 APRILE 1976, N. 475

Planimetria dell'immobile situato nel Comune di Roma Via Francesco Maria Torrigo 11/15 Cat. 5
Ditta PARUSO Michele, fu Francesco Antonio, nato Aversa (Potenza) il 21 luglio 1913 - prop.
Allegata alla dichiarazione presentata all'Ufficio Tecnico Erariale di ROMA

Proprietà dello stesso Ditta Parusoto -

Piano Primo - Interni n° 5
Settezza media utile mt. 3,00

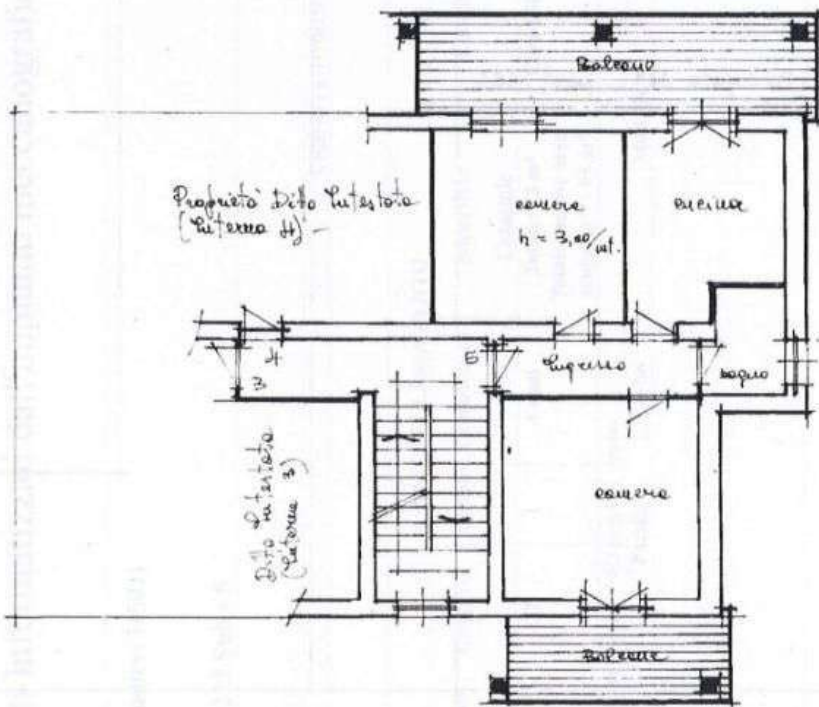

Proprietà dello stesso Ditta Parusoto
(Interni 4) -

Ditta Parusoto
(Interni 3)

Proprietà dello stesso Ditta Parusoto -

Proprietà dello stesso Ditta Parusoto -



Via Francesco Maria Torrigo

ORIENTAMENTO



SCALA DI 1:100

SPAZIO RISERVATO PER LE ANNOTAZIONI D'UFFICIO

DATA

PROT. N°

000000-3401179

Compilata dal geom. Genovese Luigi

Iscritto all'Albo dei Geometri
della Provincia di Roma

del 20 - ottobre 1959

Firma: Luigi Genovese

Ultima planimetria in atti