

MODULARIO
F. Cat. S.T. 308



MINISTERO DELLE FINANZE
DIREZIONE GENERALE DEL CATASTO E DEI SERVIZI TECNICI ERARIALI

Mod. A (Nuovo Catasto Edilizio Urbano)

NUOVO CATASTO EDILIZIO URBANO

Lire
100

(D. DECRETO-LEGE 11 APRILE 1978, N. 62)

Planimetria dell'immobile situato nel Comune di Roma Via F.M. Torrigo 14/D - p. 2° - Int. 6
Ditta AROSO Michele, fu Francesco Antonio, nato Arosza (Fotuso) il 21- luglio 1913 - proprietario
Allegata alla dichiarazione presentata all'Ufficio Tecnico Erariale di ROMA -

Proprietà della stessa Ditta Artestata -

Piano Soppalco - Interno 6
altezza medio metri mt. 3,05

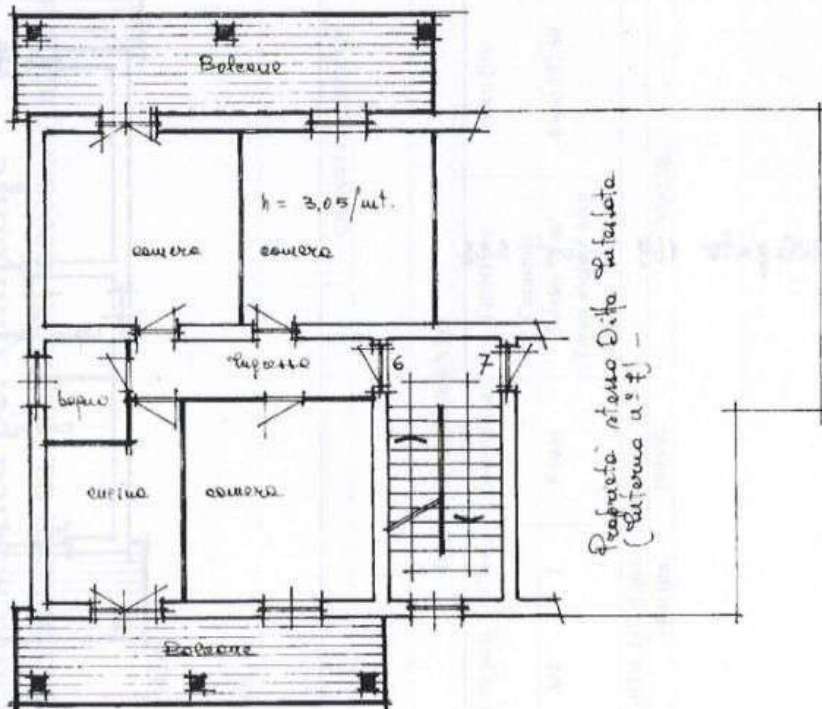

Proprietà della stessa Ditta Artestata -

Proprietà della stessa Ditta Artestata

Via Francesco Maria Torrigo



ORIENTAMENTO



SCALA DI 1:100

SPAZIO RISERVATO PER LE ANNOTAZIONI D'UFFICIO

DATA
PROT. N° 100007-3101179

Compilata dal perito geometra Carlo
(Titolo, nome e cognome del compilatore)

Iscritto all'Albo dei Geometri
della Provincia di Roma (2004)
data 20-ottobre 1979
Firma: Carlo

Ultima planimetria in atti

Inqu. 01
Catasto dei Fabbricati - Situazione al 03/06/2020 - Comune di ROMA (H501) - < Foglio: 356 - Particella: 222 - Subalterno: 6 >
VIA FRANCESCO MARIA TORRIGIO n. 14D piano: 2 interno: 6;