

MODULARIO  
F. Cat. N. 7 - 266



MINISTERO DELLE FINANZE  
DIREZIONE GENERALE DEL CATASTO E DEI SERVIZI TECNICI ERARIALI  
**NUOVO CATASTO EDILIZIO URBANO**

Mod. A (Nuova Carta Edilizio Urbana)

Lire  
100

Planimetria dell'immobile situato nel Comune di Roma Via F. M. Torrigo 14/D - p. 1° - int. 7 (sette)  
Ditta PARUSO Michele, fu Francesco Antonio, nato a Acerausa (Benevento) il 21 luglio 1913 -  
Allegata alla dichiarazione presentata all'Ufficio Tecnico Erariale di Roma.

Proprietà Ditta Lutastata -

Piano SECONDO - Int. 7 (sette)  
altezza media mt. 3,05

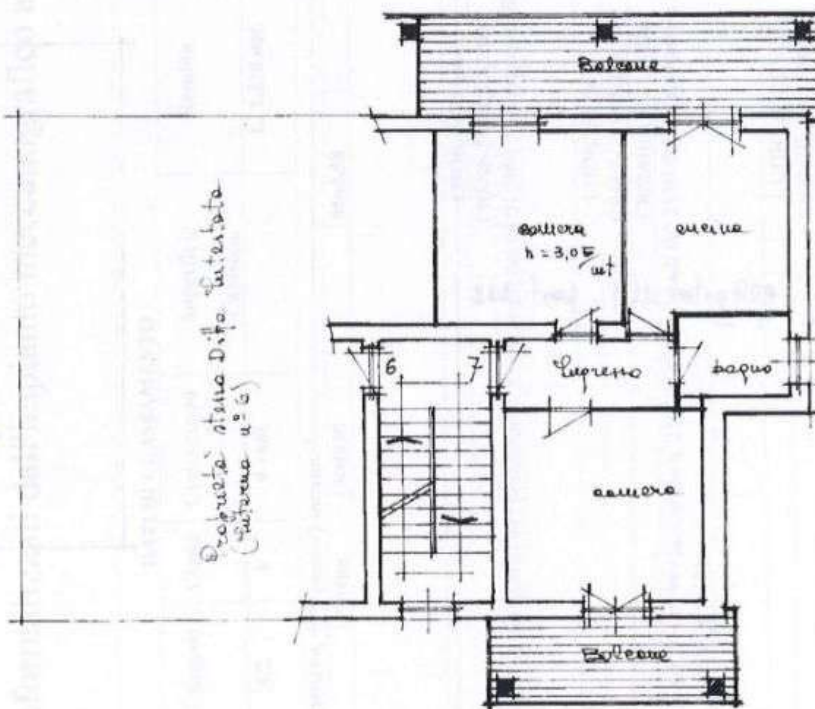

Proprietà della stessa Ditta Lutastata -



Via Francesco Maria Torrigo

ORIENTAMENTO



SCALA DI 1: 100

SPAZIO RISERVATO PER LE ANNOTAZIONI D'UFFICIO

DATA  
PROT. N.  
10008-301179

Compilata dal Geometra Antonio Lutastata  
(Firma, nome e cognome del compilatore)

Iscritto all'Albo dei Geometri  
della Provincia di Roma (2001)  
data 20 ottobre 1979  
Firma: Antonio Lutastata

Ultima planimetria in atti

Catasto dei Fabbricati - Situazione al 03/06/2020 - Comune di ROMA (H501) - Foglio: 356 - Particella: 222 - Subalterno: 7 >  
Via FRANCESCO MARIA TORRIGIO n. 14D piano: 2 interno: 7;