

Agenzia delle Entrate
CATASTO FABBRICATI
Ufficio Provinciale di
Roma

Dichiarazione protocollo n. RM0298422del 19/06/2017

Planimetria di u.i.u. in Comune di Roma

Via Francesco Maria Torrigio

civ. 14/D

Identificativi Catastali:

Sezione:

Foglio: 356

Particella: 222

Subalterno: 506

Compilata da:

Marinelli Antonio

Iscritto all'albo:

Geometri

Prov. Roma

N. 08002

Scheda n. 1

Scala 1:200

Abitazione int. 2

PIANO TERRA

h. mt. 2.95

int. 1

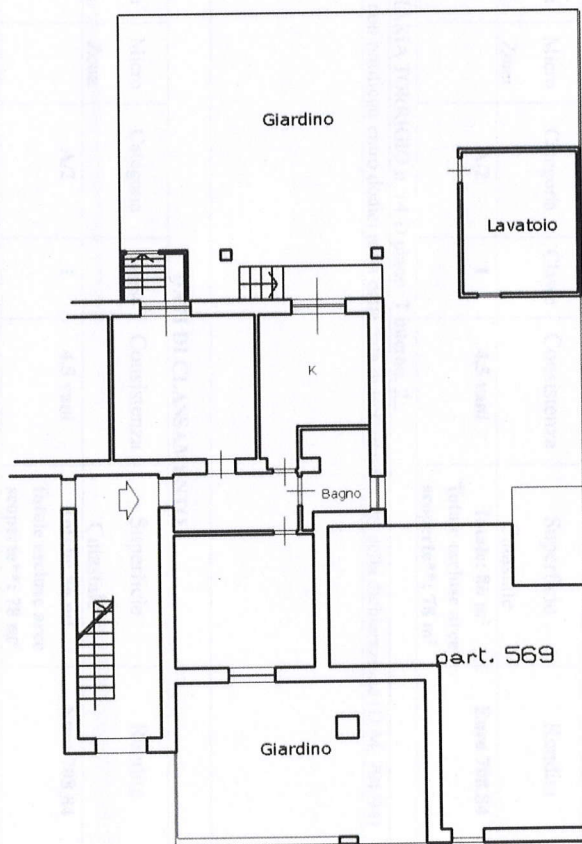

Via Francesco Maria Torrigio

Piano S1
h= mt. 1.90

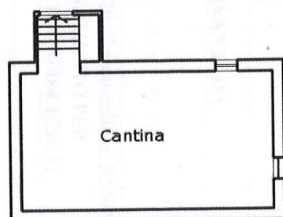

Ultima planimetria in atti

Data: 03/06/2020 - n. T241128 - Richiedente: MRNNTN61L18H501Z

Totale schede: 1 - Formato di acquisizione: A4(210x297) - Formato stampa richiesto: A4(210x297)

Visura storica per immobile
Situazione degli atti informatizzati dell'impianto meccanografico al 19/10/2020
Foglio: 356 - Particella: 222 - Subalterno: 506

Catasto dei Fabbricati - Situazione al 03/06/2020 - Comune di ROMA (H501) - < Foglio: 356 - Particella: 222 - Subalterno: 506 >
VIA FRANCESCO MARIA TORRIGIO n. 14/D piano: T interno: 2;

