

MODULARIO
F. Cat. N. 7 - 266



MINISTERO DELLE FINANZE
DIREZIONE GENERALE DEL CATASTO E DEI SERVIZI TECNICI ERARIALI
NUOVO CATASTO EDILIZIO URBANO

MOD. A (Nuovo Catasto Edilizio Urbano)

Lire
100

Planimetria dell'immobile situato nel Comune di Roma Via F.M. Torrignio 14/D - p. 1° - Int. (sette)
Ditta PARUSO Michele, fu Francesco Antonio, nato a Acrozza (Brescia) il 21 luglio 1913 -
Allegata alla dichiarazione presentata all'Ufficio Tecnico Erariale di Roma

Proprietà Ditta Lutastata -

Piano SECONDO - Int. 7 (sette)
superficie media mt. 3,05 -

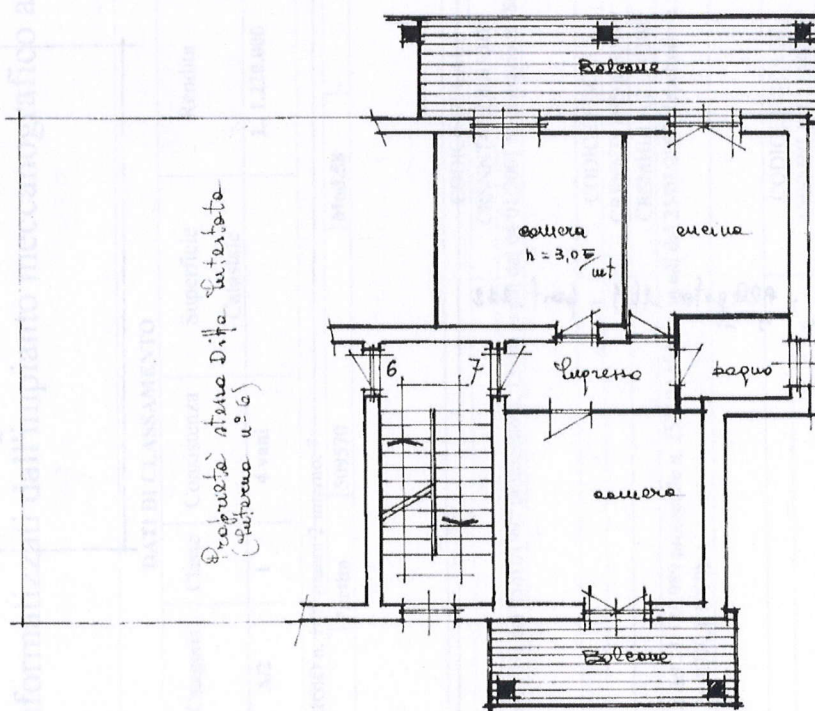

Proprietà stessa Ditta Lutastata
(Città di Roma n. 6)

Proprietà della stessa Ditta Lutastata

Proprietà della stessa Ditta Lutastata -



Via Francesco Maria Torrignio

ORIENTAMENTO



SCALA DI 1: 100

SPAZIO RISERVATO PER LE ANNOTAZIONI D'UFFICIO

DATA
PROT. N. 10008-3401179

Compilata dal Geometra Louisa Gerardi
(Titolo, nome e cognome del tecnico)

Iscritto all'Albo dei Geometri
della Provincia di Roma n. 2091
DATA 20 ottobre 1979
Firma: Louisa Gerardi

Ultima planimetria in atti

Catasto dei Fabbricati - Situazione al 03/06/2020 - Comune di ROMA (H501) - Foglio: 356 - Particella: 222 - Subalterno: 7 >
VIA FRANCESCO MARIA TORRIGNIO n. 14D piano: 2 interno: 7;