

**Agenzia del Territorio
CATASTO FABBRICATI
Ufficio Provinciale di
Roma**

Dichiarazione protocollo n. RM0829170 del 18/06/2009

Planimetria di u.i.u. in Comune di Roma

Via Francesco Maria Torrigo

civ. 14/D

Identificativi Catastali:

Sezione:

Foglio: 356

Particella: 222

Subalterno: 504

Compilata da:

Marinelli Antonio

Iscritto all'albo:

Geometri

Prov. Roma

N. 8002

Scheda n. 1

Scala 1:200

ABITAZIONE INT.9

PIANO TERZO

h=mt.2.90

Distacco verso area interna
stessa ditta

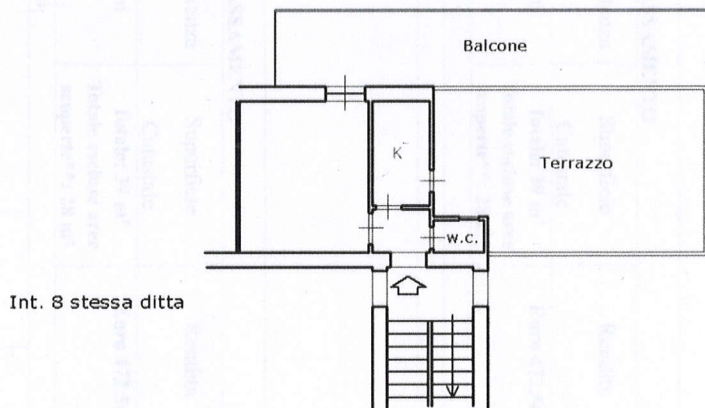

Via Francesco Maria Torrigo

Ultima planimetria in atti

Data: 03/06/2020 - n. T241129 - Richiedente: MRNNTN61L18H501Z

Totale schede: 1 - Formato di acquisizione: A4(210x297) - Formato stampa richiesto: A4(210x297)

Catasto dei Fabbricati - Situazione al 03/06/2020 - Comune di ROMA (H501) - < Foglio: 356 - Particella: 222 - Subalterno: 504 >
VIA FRANCESCO MARIA TORRIGIO n. 14/D piano: 3 interno: 9;