

Agenzia delle Entrate
CATASTO FABBRICATI
Ufficio Provinciale di
Roma

Dichiarazione protocollo n. RM0721775 del 05/11/2014	
Planimetria di u.i.u. in Comune di Roma	
Via Della Mendola	civ. 196-198
Identificativi Catastali:	
Sezione:	Compilata da: Rinalducci Giuliano
Foglio: 224	Iscritto all'albo: Geometri
Particella: 1050	Prov. Roma
Subalterno: 502	N. 8586

Scheda n. 1 Scala 1:100

APPARTAMENTO INTERNO 7
EDIFICIO 10
PIANO TERZO
H.: m. 2,90

Catasto dei Fabbricati - Situazione al 05/11/2014 - Comune di ROMA (H50D) - < Foglio: 224 - Particella: 1050 - Subalterno: 502 >
VIA DELLA MENDOLA n. 196 n. 198 piano: 3 interno: 7 edificio: 10;

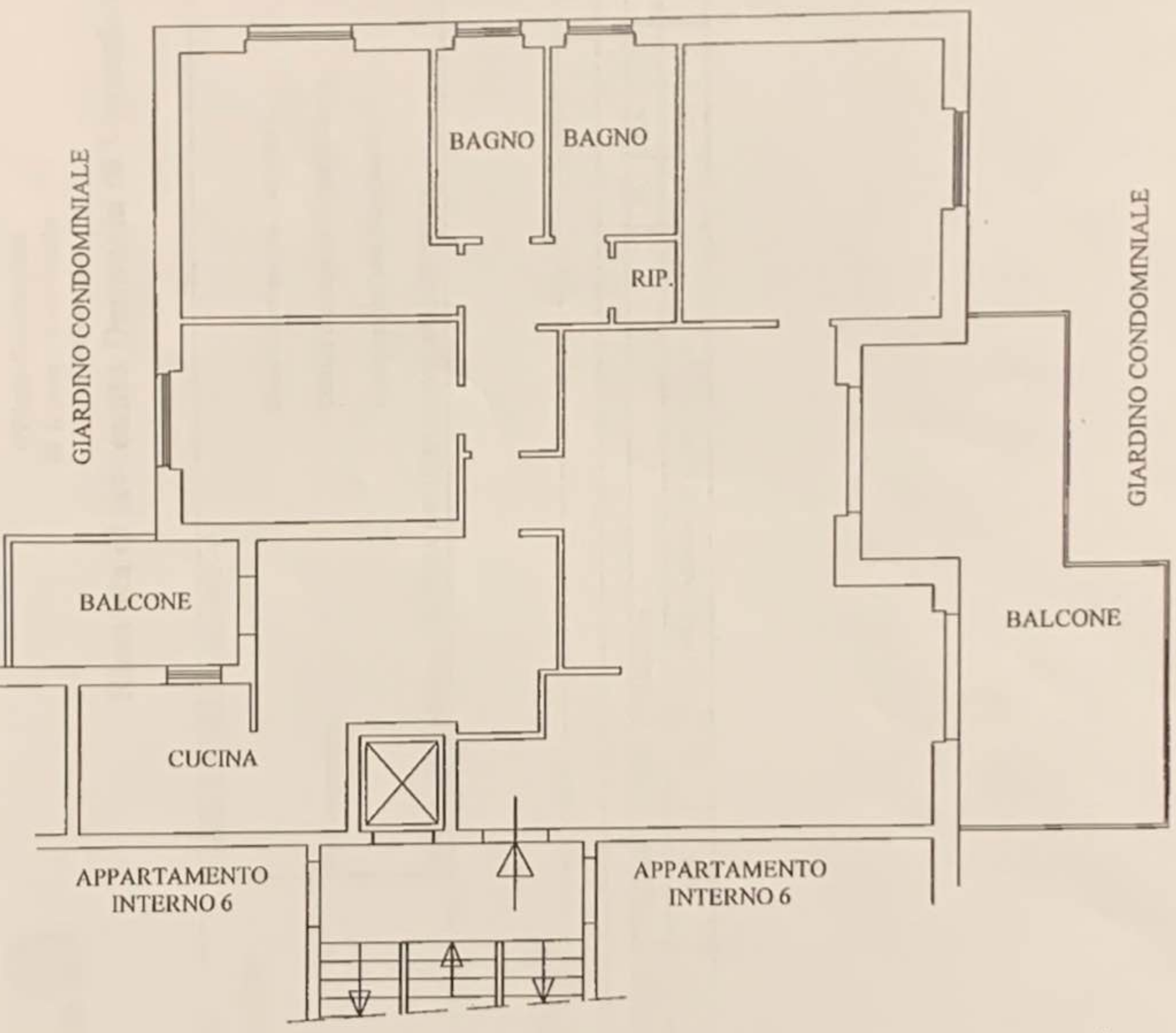

10 metri

Ultima planimetria in atti